

中華醫事科技大學 學雜費減免注意事項

承辦單位：學務處 生活輔導組

承辦人：周孟穎

聯絡分機：243、237

宣導時間：2019.09.06

宣導地點：演藝廳

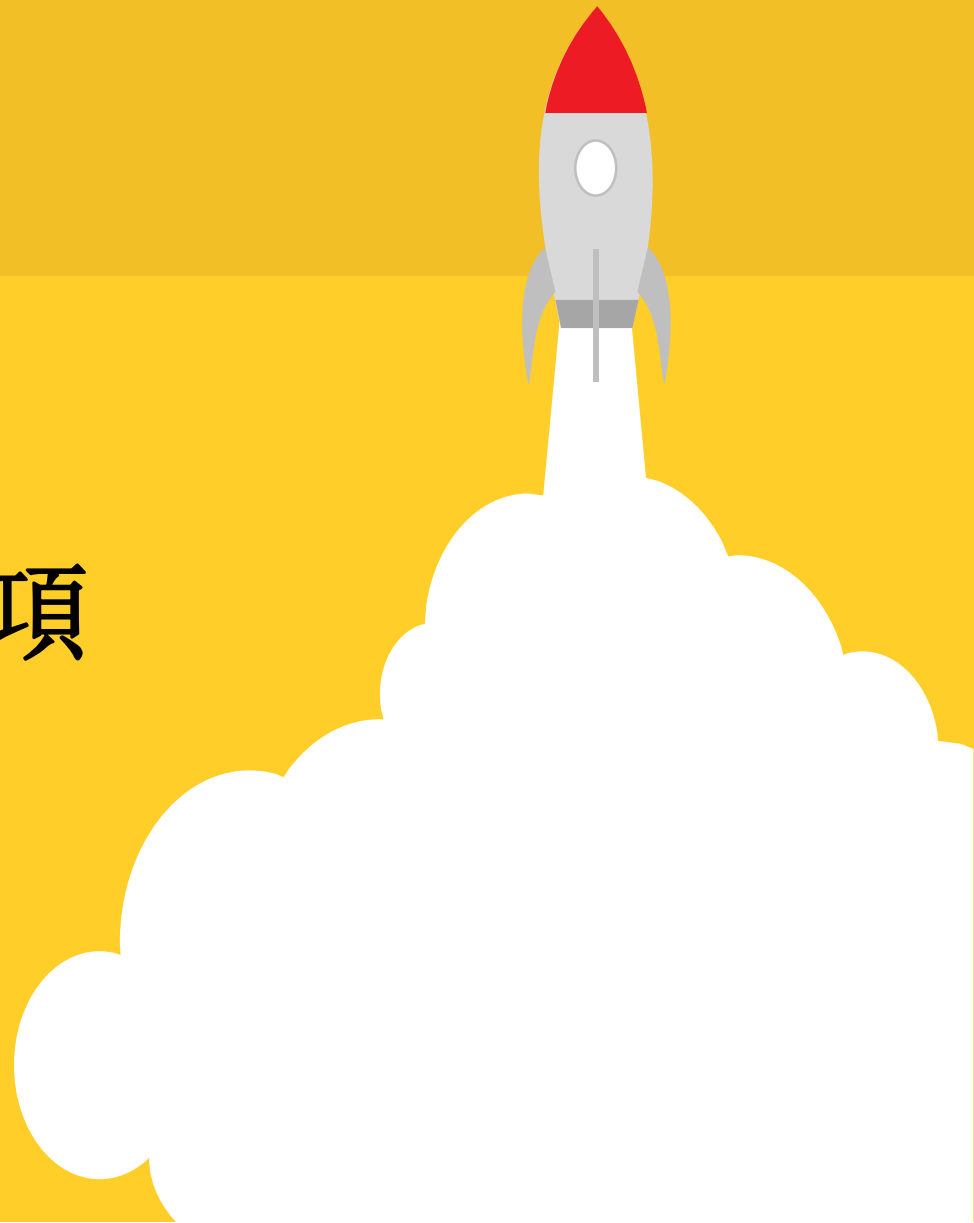

大綱



01

學雜費減免申請流程

02

學雜費減免申請資格

03

學雜費減免注意事項

04

繳費單註冊須知

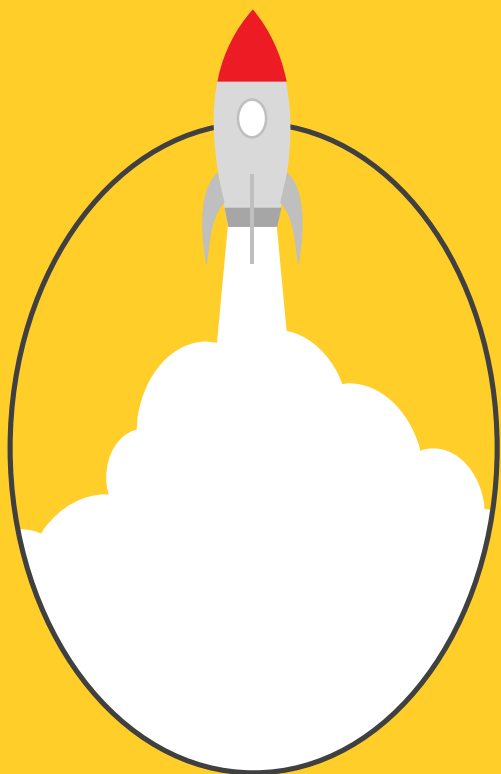

學雜費減免申請流程

108第一學期至第二學期辦理時程

寒假至開學期間
到校辦理減免
(低收、中低收、
特境子女
須持109年區公所
證明)

公告預先辦理
線上註冊調查

2019. 9. 11開學



2019. 12月作業



2020. 1. 6期末考



2020. 2開學



開學內兩週完成
(如有特殊原因無
法如期辦理請先
告知)

期末考前
發放繳費單



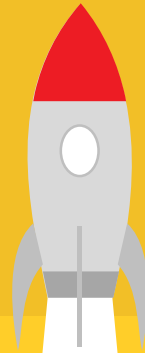

學雜減免申請資格

學雜費減免申請資格

申請類別	學、雜費減免基準	備註
恤內/恤滿軍公教遺族子女	依教育部核定標準減免	不可與五專前三年免學費同時申請
現役軍人子女	30%學費	
低收入戶 (可申請學產獎助學金)	100%學雜費(及部分保險費)	可與五專前三年免學費同時申請
中低收入戶	60%學雜費	
身心障礙學生/人士子女	輕度40%學雜費 中度70%學雜費 重度100%學雜費(及部分保險費)	
原住民學生	依教育部核定標準減免	
特殊境遇家庭子女	60%學雜費	



減免有三寶，樣樣不可少

戶籍謄本

開學三個月內
全戶戶籍謄本
記事欄不可省略
(新式戶口名簿若無
變動也可影印使用)



印章

父母親 / 法定監護人、
本人印章
有結婚者需攜帶配偶印章

證明文件

符合減免申請資格之
證明正本



[教職](#) [學生](#) [校友](#)

[資訊系統入口](#)

[影音學習平台](#)

[教育部獎補助](#)

[高教深耕計畫](#)

[推廣教育招生](#)

中華醫事科技大學

第十六屆
第十七屆

董事長交接典禮



台灣最好的醫事大學

[新生專區](#)

[家長專區](#)

[畢業生及校友](#)

[全國校友總會](#)

[華醫活動報名](#)

[多元選課系統](#)

[入學調查暨簡章下載](#)

[報名暨報到系統](#)

[入學註冊系統](#)

[學籍資料系統](#)

[快速連結.....](#)

[在地實踐計劃](#)

[五專展翅計畫](#)

[兼任教師專區](#)

[招生登錄系統](#)

[多元升等計畫](#)

[智財權專區](#)

[個資保護專區](#)

重要公告

- ▶ 07/23 **[教務處]** 108學年度五專免試續招錄取名單暨報到須知
- ▶ 07/18 **[教務處]** 因應颱風豪雨預報108學年度夜二枝申請入學現場報到分發取消通知
- ▶ 07/12 **[教務處]** 108學年度四枝甄選分發錄取名單

榮譽榜

新聞區

行政 | 教學 訊息

校內 | 校外 活動

行事曆

- ▶ 07/25 **[榮譽榜]** ㄐㄐ賀! 餐旅管理系飲調選手蕭翌璇同學前往韓國ㄐ&....
- ▶ 07/25 **[榮譽榜]** ㄐㄐ賀! 餐旅管理系選手鄭博謙同學前往韓國ㄐ...
- ▶ 07/05 **[榮譽榜]** 賀!!!!!!! 職安系碩士班林晏旭同學榮任台南二中校長
- ▶ 07/02 **[榮譽榜]** 恭賀! 生醫所準研究生暨餐旅廚藝社蔡銘洋參加「第九屆金蘭盃國際廚藝競賽」勇奪職業組...
- ▶ 07/02 **[榮譽榜]** 恭賀! 餐旅系黃裕文主任參加「第九屆金蘭盃國際廚藝競賽」榮獲職業組「季軍」。
- ▶ 06/18 **[榮譽榜]** 狂賀~餐旅系廚藝選手四餐四B邱勝治、四餐三C陳冠宇同學參加台南市政府衛生局主辦「...
- ▶ 06/18 **[榮譽榜]** 狂賀~餐旅系廚藝選手四餐一A周凱辰、莊博宇同學參加台南市政府衛生局主辦「2019...
- ▶ 06/17 **[榮譽榜]** 賀!!!!!!! 106級環安系畢業生申庭睿考取環保署頒發之甲級空氣污染防治專責人員
- ▶ 05/31 **[榮譽榜]** 賀!!!!!! 環安系, 楊晉嘉同學、王人慶同學考取乙級廢棄物處理專業技術人員
- ▶ 05/27 **[榮譽榜]** 狂賀! 108.05.04全球英檢證照考試10位同學通過B1級, 219位同學通過A...
- ▶ 05/27 **[榮譽榜]** 狂賀! 餐旅系四B廚藝選手邱勝治及邱思瑋同學, 參加由行政院農業委員會-農產社

學生專區.....

- [在校生註冊調查](#)
- [學雜費補列印單](#)
- [學生匯款帳戶上傳](#)
- [教與學評估平台](#)
- [學生網路郵局](#)
- [學生畢業基本能力](#)
- [服務學習](#)
- [就學貸款專區](#)
- [社團活動](#)
- [租屋資訊](#)
- [學雜費及減免資訊](#)
- [學雜費專區](#)

恤內/恤滿軍公教遺族子女

01

所屬單位撫卹令正本及影本

02

新生第一次申辦需繳完全額學雜費

03

在職軍公教子女無學雜費減免，請向任職單位申請教育子女補助費



低收入戶/中低收入戶

01

所屬戶籍地區公所社會課申請，需繳正本

02

證明有效期間須為當年度

03

期間如資格取消/異動，請務必通知學校另行補繳

臺北縣三重市公所低收入證明書
中華民國九十七年一月一日

戶主姓名	王小茹
低收入身分	符合社會救助法第十條之規定，經社會救助委員會認定，為第三類第三級低收入戶。
戶內共同被扶人口姓名	王小茹、羅小莉
標準文號	980221 北府社助字第 0980099781 號
住址	三重市大同東路229巷7之2號
規定有效時間	2009/1/1 至 2009/12/31，逾期無效

市長 李乾龍

104年度 臺北市中低收入戶卡

104年度 中低收入戶成員

編號	姓名	身分證字號	出生日期

1. 本卡有效期限最長至 106 年 12 月 31 日，逾期本卡即失效。
2. 中低收入戶成員有死亡、搬家、遷戶籍、服兵役、服刑、就學、就業、喪失役別、入法或遷出機構、若被圖利等身分或住址之異動情形，應於「臺北市低收入戶生活扶助認定低收入戶、中低收入戶調查及審核作業規定」第 17 點規定，於一個月內主動告知區公所，經查出應補正或撤換證明者，除廢止資格並退回證明證件外，尚需負法律責任。

身心障礙學生/人士子女

01

本人/父母身心障礙證明
正本及影本

02

身心障礙學生可持教育部/教育局所發鑑定證明

03

期間如重新鑑定，請務必補交鑑定後證明

**教育部特殊教育學生鑑定及就學輔導會
特殊教育學生鑑定證明書**

特教字號： 證明書編號：

學生姓名	樣 張	說明： 一、學生於鑑定證明 到期前，應提出 申請。
身分證 字 號		二、學生因身心狀況 得由其教師、監 定代理人或學生 或其主管機關等 鑑定申請。
出生日期		三、考試適當服務評 議：次就讀學校 或其相關教育工 考。
適用期限		四、如對本證明所載 具、請逕洽學校 辦。
特教類別		
考試適當 服務評議 建 議	持考考學生之個別化教育計畫 (IEP)	
備 註		

部長 ○○○○

中華民國 年 月 日

教育部關防

中華民國身心障礙證明

身分證 統一編號	A123456789	(有效期限)
姓名	郝喬治	
出生 日期	68年1月1日	
戶籍 地址	台北市中山區郝大路1號	
聯絡人	曾瑪莉	關係 配偶
鑑定日期	106年7月1日	重新鑑定 日期 108年7月1日
障礙等級	重度	

戶籍遷移註記	鄉鎮市區	村里	鄰	門牌號碼	遷入日期	次鄰人姓名
第8類【s810】 第2類【b210】						
ICD9診斷	141.2, 360.4, 369.16【01.08】					
公運條件 醫療證明	國內大眾運輸工具 進入公民營藏身障、游樂場所與文教設施					



原住民學生

01

戶籍謄本務必註記原住民身分及族別

02

新住民學生無辦理學雜費減免措施

編號：650001201461020625121536 中華民國 102/06/25 12:15:37 補報

戶口名簿

戶號：[REDACTED] 戶別：共同生活戶 流水號：0006
戶籍地址：新北市瑞芳區○里003鄰黃林路玉溪區○號
戶長變更及全戶動態記事：原住本籍黃拉里○縣建基武鄉○號係華族民國○年○月○日更正。原住本籍黃拉里○縣建基武鄉○號民國○年○月○日住變。民國○年○月○日換頁。民國○年○月○日改制。

稱謂：戶長	出生日期：民國40年1月1日
姓名：蔣○豪	國民身分證統一編號：Z1 [REDACTED]
父：蔣○慧	母：蔣○如
配偶：鄭○倩	原住民身分及族別：平地原住民 阿美族
出生地：臺灣省臺東縣	出生別：長男

記事：原住本籍○里○鄉○街○號民國○年○月○日遷入。民國○年○月○日遷出。改註民國○年○月○日遷出基隆市○區○里○鄰○路○號。原住基隆市○區○里○鄰○號民國○年○月○日遷入。原住本籍○里○鄉○民國○年○月○日住址變更。民國○年○月○日職變伏登。出生地台灣省台東縣。平地原住民。民國○年○月○日註記民族別。

稱謂：妻	出生日期：民國42年1月1日
姓名：鄭○倩	國民身分證統一編號：C [REDACTED]

www.nownews.com

特殊境遇家庭子女

01

所屬戶籍地區公所社會課申請，查驗正本繳交影本

02

戶籍謄本為單親者無法辦理減免，須持有證明

03

期間如資格取消/異動，請務必通知學校另行補繳

彰化縣政府 函

機關地址：彰化市中山路2段410號
辦公地址：彰化市西門路199號5樓
聯絡人：張嘉宏
聯絡電話：(04) 7364100轉8764
傳 真：(04) 7381108

受文者：鹿港鎮公所

發文日期：中華民國99年1月26日
發文字號：鹿社社字第 號
類別：書據件
密等及解密條件或解密期限：普通

主旨：台端申請特殊境遇家庭身分認定，符合特殊境遇家庭扶助標準，請 查照。

說明：
一、依據鹿港鎮公所99年1月11日鹿鎮社字第 號函辦理。
二、依前揭條例第4條規定「前項特殊境遇家庭，應每年申請認定之」，本函台端特殊境遇家庭之身分證明限99年內有效，本年度不再核發。
三、如有子女就讀公私立高中職以上學校者，得憑本函向就讀學校申請特殊境遇家庭子女教育補助。請 台端持本函影本及子女教育補助申請表向 () 年 月 日生，身分證統一編號：() 就讀之公立或立案之私立高中高職或大專院校申請減免學雜費60%，另亦得向就業服務站申請創業貸款。

正本： 份
副本：鹿港鎮公所、本府社會處 資料管理課

101.28 鹿社社字第 1527號



學雜費減免 注意事項

1. 申辦減免後繳完費之**學校存根聯**請於開學交回生輔組。
2. 請務必辦理完減免換單後再前往台灣銀行對保。
3. **每個學期**仍需繳交資料重新辦理減免。
4. 學生學期末拿到繳費單時，即可連同證明文件繳交辦理減免。
5. 學雜費減免與弱勢助學只能擇一辦理，**請勿重複申請**。



繳費單 註冊須知

1. 請依照備註欄之繳費期限繳費，逾期請至彰化銀行繳納。
2. 需就學貸款者請依照就貸金額前往台灣銀行辦理。
3. 繳費單無條碼者表示有申請就學貸款，若須改回現金繳納，請來電通知生輔組修正。
4. 申辦完就學貸款者，請務必將學校收執聯繳回生輔組。



中華醫事科技大學日間部(新生)學雜費 108學年度 第1學期 繳費單 第二聯

◎學校存根聯

學制: 四技	科系: 四技護理系	年級: 1	姓名:
帳號: 95905001957180	戶名: 財團法人中華醫事科技大學		
繳款金額: 3000	身分證註記: 中低收入戶子女		
學號	備註		
學費 38432	雜費 16361	(1)繳費期限:8月6日至8月23日止(2)超商、信用卡繳費(萊爾富超過四萬不可繳交),彰化銀行臨櫃、匯款、ATM、網銀繳費期限至8月23日止。	
團體保險費 214	電腦及網路通訊使用費 1600	(3)各項助學貸款措施請上本校網站「學雜費資訊」專區及教育部網站「圓夢助學網」查詢。	
住宿費 9500	住宿費押金(不可貸款) 3000	(4)若需校外住宿費以13000元、書籍費以3000元為上限。(5)刷信用卡請至彰化銀行	
就貸金額 -33231	減免金額 -32876	(網址:https://ebill.chb.com.tw)點選學費入口網進入信用卡繳學雜費(E政府)處點選。(6)信用卡刷卡時學雜費單與代收費單因帳號不同請分開刷,以免造成註冊上的問題。	
僑生健康(不可貸款) 0	免學費 0		
學雜費打折 0	弱勢金額 0		

中華醫事科技大學日間部(新生)學雜費 108學年度 第1學期 繳費單 第三聯

◎代收行留存

學制: 四技	科系: 四技護理系	年級: 1	姓名:
戶名: 財團法人中華醫事科技大學	銀行銷帳編號: 95905001957180	繳費金額: 3000	
銀行條碼專用	銷帳帳號 95905001957180	(收訖戳記)	080823A6M
	存匯代號 00195718		6440050000195718
	金額 3000		082346000003000

◎ 超商繳費須另付 15 元手續費
◎ 繳費金額超過 60,000 元不得超商繳費

- ◎ 至彰化銀行臨櫃繳費、彰化銀行網路銀行線上繳費，不需支付手續費。
- ◎ 持他行金融卡用ATM繳費轉帳手續費15元。





宣導結束

如有問題請洽
生輔組，謝謝！

分機243、237

